



1. Untersuchungsausschuss

Stand:

26.01.2003



Klaus Uwe Benneter (SPD) - Vorsitz

* 01.03.1947, Karlsruhe. Gewählt im Wahlkreis 80 (Berlin-Steglitz – Zehlendorf).

Tel. Bln: 77174 | Fax. Bln: 76174 |

Ausschuss für Wahlprüfung, Immunität und Geschäftsordnung (stellv.); Innenausschuss (stellv.); Rechtsausschuss (ordentl.)



Dr. Hans-Peter Friedrich (Hof) (CDU/CSU) - stellv. Vorsitz

* 10.03.1957, Naila, Landkreis Hof. Gewählt im Wahlkreis 240 (Hof).

Tel. Bln: 77490 WK: 09281-3096 | Fax. Bln: 76040 WK: 09281-18330 | Email: hans-peter.friedrich@bundestag.de

Ausschuss für Wahlprüfung, Immunität und Geschäftsordnung (ordentl.); Ausschuss für Wirtschaft und Arbeit (stellv.); CSU-Landesgruppe (stellv. Vorsitz, Justitiar)



Peter Altmaier (CDU/CSU) - ordentl. Mitglied

* 18.06.1958, Ens Dorf, Saar. Gewählt über Landesliste Saarland Pl. 1.

Tel. Bln: 71072 WK: 06831-94490 | Fax. Bln: 76540 WK: 06831-49578 | Email: peter.altmaier@bundestag.de

CDU/CSU-Bundestagsfraktion (Beisitzer Fraktionsvorstand); Schriftführer; Rechtsausschuss (stellv.); Ausschuss für die Angelegenheiten der Europäischen Union (ordentl.)



Hans-Joachim Fuchtel (CDU/CSU) - ordentl. Mitglied

* 13.02.1952, Sulz am Neckar. Gewählt im Wahlkreis 281 (Calw).

Tel. Bln: 75648 WK: 07453-91323 | Fax. Bln: 76178 WK: 07453-91356 | Email: hans-joachim.fuchtel@bundestag.de

Schriftführer; Haushaltsausschuss (ordentl.); Rechnungsprüfungsausschuss (ordentl.)



Dr. Jürgen Gehb (CDU/CSU) - ordentl. Mitglied

* 09.08.1952, Heringen/Werra. Gewählt über Landesliste Hessen Pl. 10.

Tel. Bln: 79379 WK: 0561-781610 | Fax. Bln: 76954 WK: 0561-12895 | Email: juergen.gehb@bundestag.de

Ausschuss für Wahlprüfung, Immunität und Geschäftsordnung (stellv.); Innenausschuss (stellv.); Rechtsausschuss (ordentl.)



Frank Hofmann (Volkach) (SPD) - ordentl. Mitglied

* 21.04.1949, Schweinfurt. Gewählt über Landesliste Bayern Pl. 19.

Tel. Bln: 73820 | Fax. Bln: 76330 | Email: frank.hofmann@bundestag.de

Auswärtiger Ausschuss (stellv.); Innenausschuss (ordentl.)

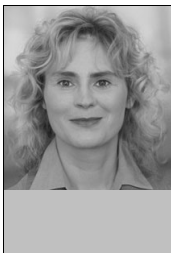

Christine Lambrecht (SPD) - ordentl. Mitglied

* 19.06.1965, Mannheim. Gewählt im Wahlkreis 189 (Bergstraße).

Tel. Bln: 73286 WK: 06204-975748 | Fax. Bln: 70286 WK: 06204-913778 | Email: christine.lambrecht@bundestag.de

Ausschuss für Wahlprüfung, Immunität und Geschäftsordnung (Obfrau SPD); Sportausschuss (stellv.); Rechtsausschuss (ordentl.); AG Recht (stellv. Sprecherin); AG Wahlprüfung, Immunität und Geschäftsordnung (Sprecher)

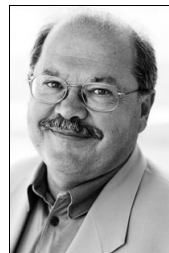

Jerzy Montag (Bündnis'90/Die Grünen) - ordentl. Mitglied

* 1947. Gewählt über Landesliste Bayern Pl. 6.

Tel. Bln: 72005 | Fax. Bln: 76003 | Email: jerzy.montag@bundestag.de

Bündnis'90/Die Grünen-Bundestagsfraktion ((Rechtspolitischer Sprecher); Innenausschuss (stellv.); Rechtsausschuss (Obmann B'90/Grüne); Ausschuss für die Angelegenheiten der Europäischen Union (stellv.)



Hans-Joachim Otto (Frankfurt) (FDP) - ordentl. Mitglied

* 30.10.1952, Heidelberg. Gewählt über Landesliste Hessen Pl. 4.

Tel. Bln: 73689 | Fax. Bln: 76690 | Email: hans-joachim.otto@bundestag.de - Mitarb.: Stefan Waldschmidt (Pers.Ref.)

FDP-Bundestagsfraktion ((Medien- und kulturpolitischer Sprecher); Innenausschuss (stellv.); Ausschuss für Kultur und Medien (Obmann FDP)

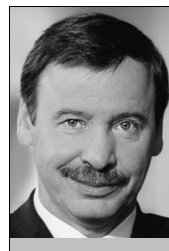

Ortwin Runde (SPD) - ordentl. Mitglied

* 12.02.1944. Gewählt im Wahlkreis 23 (Hamburg-Wandsbek).

Tel. Bln: 73464 WK: 040-68944545 | Fax. Bln: 76462 WK: 040-68267037 | Email: ortwin.runde@bundestag.de

SPD-Bundestagsfraktion (Mitglied Fraktionsvorstand); Finanzausschuss (ordentl.); Haushaltsausschuss (stellv.); Vermittlungsausschuss (ordentl.); Landesgruppe Hamburg (Vorsitz)



Dieter Wiefelspütz (SPD) - ordentl. Mitglied

* 22.09.1946, Lünen. Gewählt im Wahlkreis 146 (Hamm - Unna II).

Tel. Bln: 72127 WK: 02306-1529 | Fax. Bln: 76979 WK: 02306-22572 | Email: dieter.wiefelspuetz@bundestag.de

SPD-Bundestagsfraktion (Mitglied Fraktionsvorstand); Ausschuss für Wahlprüfung, Immunität und Geschäftsordnung (ordentl.); Innenausschuss (Obmann SPD); Vermittlungsausschuss (stellv.); AG Inneres (Sprecher)



Sebastian Edathy (SPD) - stellv. Mitglied

* 05.09.1969, Hannover. Gewählt im Wahlkreis 40 (Nienburg II - Schaumburg).

Tel. Bln: 75754 WK: 05021-914180 | Fax. Bln: 76530 WK: 05021-914037 | Email: sebastian.edathy@bundestag.de

SPD-Bundestagsfraktion (Mitglied Fraktionsvorstand); Innenausschuss (ordentl.); Rechtsausschuss (stellv.); AG Inneres (stellv. Sprecher); Netzwerk Berlin (ordentl.)



1. Untersuchungsausschuss

Stand:

26.01.2003



Franziska Eichstädt-Bohlig (Bündnis'90/Die Grünen) - stellv. Mitglied

* 10.09.1941, Dresden. Gewählt über Landesliste Berlin Pl. 3.

Tel. Bln: 71019 WK: 030-61500536 | Fax. Bln: 76352 WK: 030-6160161 | Email: franziska.eichstaedt-bohlig@bundestag.de

Bündnis'90/Die Grünen-Bundestagsfraktion ((Bau- und wohnungspolitische Sprecherin); Finanzausschuss (stellv.); Haushaltsausschuss (ordentl.); Ausschuss für Verkehr, Bau- und Wohnungswesen (ordentl.))



Hubertus Heil (SPD) - stellv. Mitglied

* 03.11.1972, Hildesheim. Gewählt im Wahlkreis 45 (Gifhorn - Peine).

Tel. Bln: 73710 WK: 05171-402940 | Fax. Bln: 76710 WK: 05171-487584 | Email: hubertus.heil@bundestag.de

SPD-Bundestagsfraktion (Mitglied Fraktionsvorstand); Ausschuss für Wirtschaft und Arbeit (ordentl.); Ausschuss für Gesundheit und Soziale Sicherung (stellv.); Netzwerk Berlin (ordentl.); Landesgruppe Niedersachsen (stellv. Vorsitz)



Eckart von Klæden (CDU/CSU) - stellv. Mitglied

* 18.11.1965, Hannover. Gewählt über Landesliste Niedersachsen Pl. 5.

Tel. Bln: 73454 WK: 05121-510755 | Fax. Bln: 76189 WK: 05121-52268 | Email: eckart.klaeden@bundestag.de

CDU/CSU-Bundestagsfraktion (Parl. Geschäftsführer); Ausschuss für Wahlprüfung, Immunität und Geschäftsordnung (ordentl.); Verteidigungsausschuss (stellv.); Vermittlungsausschuss (ordentl.); Ältestenrat (ordentl.)



Anette Kramme (SPD) - stellv. Mitglied

* 10.10.1967, Essen. Gewählt über Landesliste Bayern Pl. 24.

Tel. Bln: 71463 WK: 0921-8701111 | Fax. Bln: 76464 WK: 0921-8701254 | Email: anette.kramme@bundestag.de

Rechtsausschuss (ordentl.); Ausschuss für Wirtschaft und Arbeit (ordentl.)



Florian Pronold (SPD) - stellv. Mitglied

* 28.12.1972, Passau. Gewählt über Landesliste Bayern Pl. 23.

Tel. Bln: 70406 WK: 08721-6600 | Fax. Bln: 76397 WK: 08721-508801 | Email: florian.pronold@bundestag.de

Finanzausschuss (ordentl.); Haushaltsausschuss (stellv.); Ausschuss für Wirtschaft und Arbeit (stellv.)



Carsten Schneider (SPD) - stellv. Mitglied

* 23.01.1976, Erfurt. Gewählt im Wahlkreis 194 (Erfurt).

Tel. Bln: 74550 WK: 0361-2666815 | Fax. Bln: 76448 WK: 0361-5660795 | Email: carsten.schneider@bundestag.de

Rechtsausschuss (stellv.); Haushaltsausschuss (ordentl.); AG Haushalt (stellv. Sprecher); Netzwerk Berlin (ordentl.); Landesgruppe Thüringen (Vorsitz)



Michaela Marion Noll (CDU/CSU) - stellv. Mitglied

* 24.12.1959, Düsseldorf. Gewählt über Landesliste Nordrhein-Westfalen Pl. 21.

Tel. Bln: 75789 WK: 02104-833250 | Fax. Bln: 76122 WK: 02104-833249 | Email: michaela.tadjadod@bundestag.de

Innenausschuss (stellv.); Rechtsausschuss (stellv.); Ausschuss für Familie, Senioren, Frauen und Jugend (ordentl.)



Carl-Ludwig Thiele (FDP) - stellv. Mitglied

* 09.08.1953, Münster. Gewählt über Landesliste Niedersachsen Pl. 1.

Tel. Bln: 73285 WK: 0541-260691 | Fax. Bln: 76285 WK: 0541-28920 | Email: carl-ludwig.thiele@bundestag.de

FDP-Bundestagsfraktion (stellv. Vorsitz); Finanzausschuss (stellv. Vorsitz)



Antje Tillmann (CDU/CSU) - stellv. Mitglied

* 28.08.1964, Düsseldorf. Gewählt über Landesliste Thüringen Pl. 6.

Tel. Bln: 77019 WK: 0361-6431967 | Fax. Bln: 76497 WK: 0361-6431966 | Email: antje.tillmann@bundestag.de

Petitionsausschuss (stellv.); Haushaltsausschuss (ordentl.); Ausschuss für Familie, Senioren, Frauen und Jugend (stellv.); AG Kommunalpolitik (stellv. Vorsitzende)



Dr. Hans-Peter Uhl (CDU/CSU) - stellv. Mitglied

* 05.08.1944, Tübingen. Gewählt im Wahlkreis 222 (München-West/Mitte).

Tel. Bln: 72630 WK: 089-1393 8991 | Fax. Bln: 76380 WK: 089-1393 8850 | Email: hans-peter.uhl@bundestag.de

Auswärtiger Ausschuss (ordentl.); Haushaltsausschuss (stellv.)